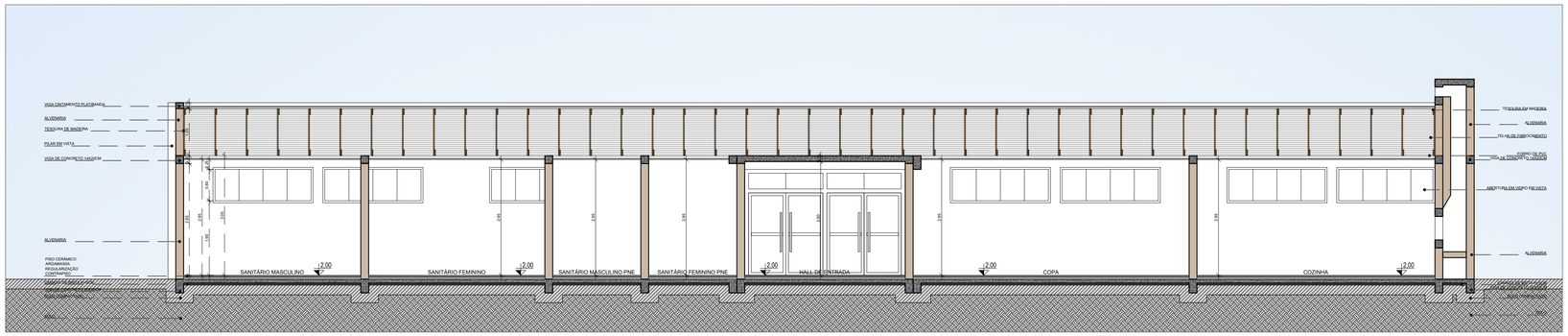

CORTE LONGITUDINAL A-A'
ESC: 1 / 75

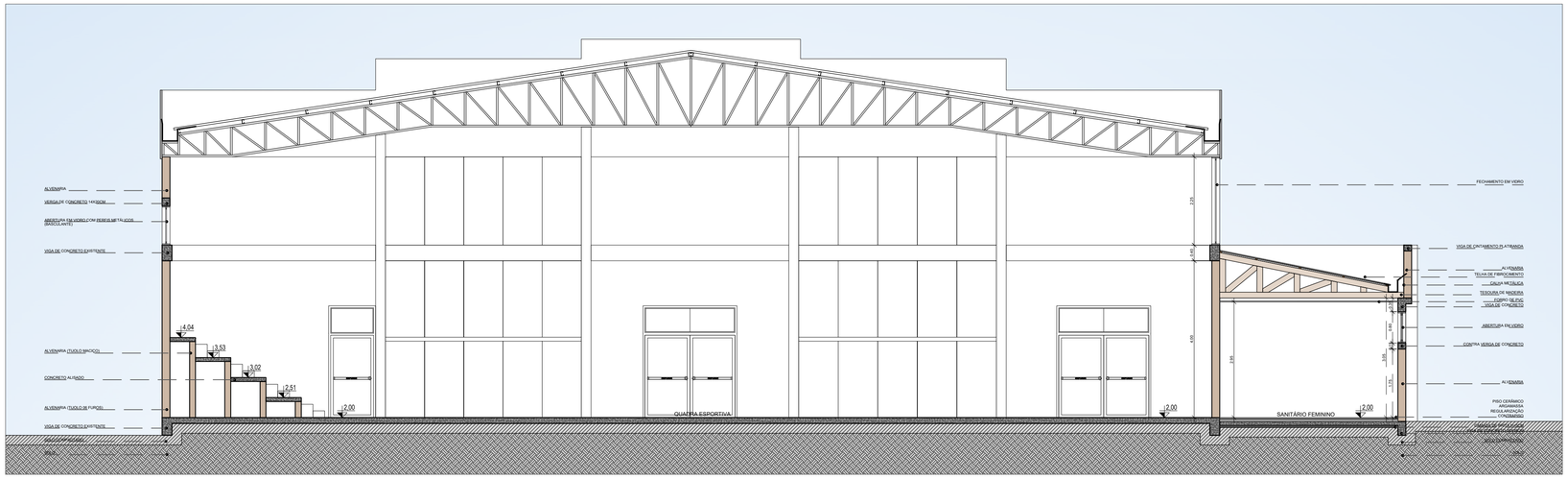

CORTE TRANSVERSAL B-B'
ESC: 1 / 75

FACHADA NORTE
ESC: 1 / 75

PRANCHA 841X610MM

INTEGRA arquitetura e engenharia

PROJETO ARQUITETÔNICO - MELHORIAS, ADEQUAÇÃO E AMPLIAÇÃO QUADRA ESPORTIVA COBERTA

Local: Esquina Avenida Thomaz Costa , Rua Rodolfo Stecker
e Avenida Manoel de Brito - Bairro Centro - Lagoão - RS
Lote nº05 - Quadra nº48 - Matrícula 14.081

Proprietário:

MUNICÍPIO DE LAGOÃO
CNPJ nº 92.406.269/0001-61
Prefeito Municipal: CIRANO DE CAMARGO

MAIO 2023

Escala: indicada

Responsável técnico projeto:

gov.br Documento assinado digitalmente
PRISCILLA BERNARDI
Data: 27/02/2024 13:34:05-0300
Verifique em https://validar.iti.gov.br

PRISCILLA BERNARDI
Arquiteta e urbanista CAU-A133317-8

Prancha: 05

Descrição: Corte Longitudinal A-A'
Corte Transversal B-B'
Fachada Norte

Área total intervenção: 1.078,45m²