

- LEGENDA:
- VIGAS DE CONCRETO EXISTENTES
 - PILAR EXISTENTE
 - PILAR A SER CONSTRUÍDO
 - VIGA DE CINTAMENTO 14X30CM
 - VIGA DE CINTAMENTO 14X20CM
 - VIGA DE CINTAMENTO FORMATO L
 - VIGA AÉREA 14X45CM
 - VERGA DE CONCRETO - 14X20CM

N
 PROJETO ESTRUTURAL
 VIGAS AÉREAS
 Esc: 1/10

DETALHES ESTRUTURAIS Esc: 1/10

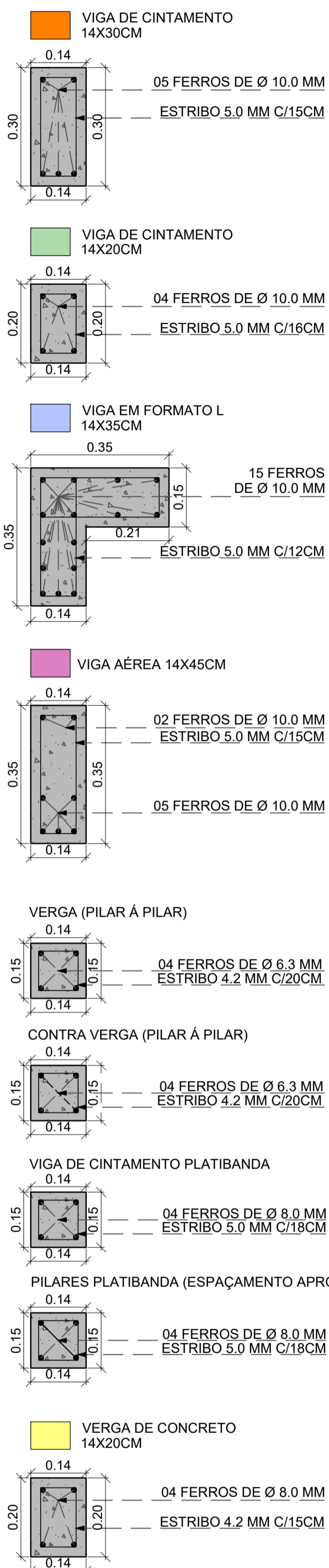

FRANCHA 841X610MM

 INTEGRA <small>Arquitetura e Engenharia</small>	PROJETO ARQUITETÔNICO - MELHORIAS, ADEQUAÇÃO E AMPLIAÇÃO QUADRA ESPORTIVA COBERTA <small>Local: Esquina Avenida Thomaz Costa, Rua Rodolfo Stecker e Avenida Manoel de Brito - Bairro Centro - Lagoão - RS Lote nº05 - Quadra nº48 - Matrícula 14.081</small>	
	MUNICÍPIO DE LAGOÃO <small>CNPJ nº 92.406.289/0001-61 Prefeito Municipal: CIRANO DE CAMARGO</small>	MAIO 2023 Escala: indicada
Responsável técnico projeto: PRISCILLA BERNARDI <small>Arquiteta e urbanista CAU-A/133317-8</small>		Prancha: 04
Descrição: Projeto Estrutural - Vigas Aéreas Detalhamentos Estruturais		Área total intervenção: 1.078,45m²