

ARQ VISTA LATERAL

ESCALA – 1/100
 ÁREA – 1005 m²

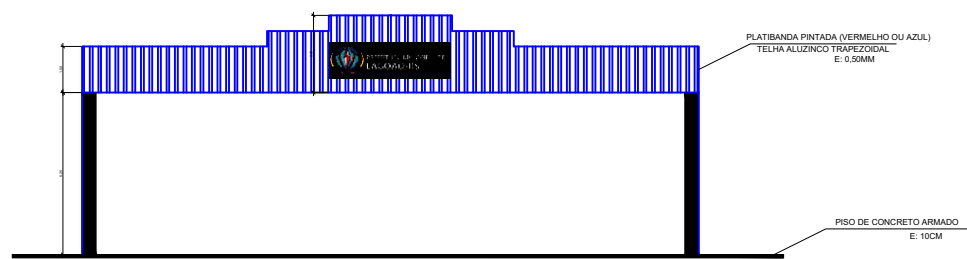

ARQ VISTA FRONTAL

ESCALA – 1/100
 ÁREA – 1005 m²

ESPAÇO COBERTO	1005 m ²
ÁREA DE PISO	1134,00 m ²
ÁREA DA OBRA	1134m ²

Prefeitura Municipal de Lagoão
Estado do Rio Grande do Sul

Setor de Engenharia e Obras
 Avenida Manoel de Brito, 800, Centro – CEP 99340–000
 Fone: (51) 3765–1005

Obra: CONSTRUÇÃO DO ESPAÇO COBERTO DA PRAÇA MUNICIPAL Av. Tomás Costa- S/N - Centro - Lagoão/RS		Escala: 1/120	Data: DEZ/ 2023
Projeto: PROJETO ARQUITETÔNICO	Discriminação: VISTAS	Área: 1134 M ²	
Resp. Técnico: N <hr/> CARLOS HEITOR DOS REIS KROTH <small>ENGENHEIRA CIVIL - CREA RS 20626</small>	Proprietário: <hr/> PREFEITURA MUNICIPAL DE LAGOÃO <small>CNPJ 92.406.289/0001-61</small>	Prancha: <div style="font-size: 2em; font-weight: bold; text-align: center;">A3</div>	